TOUSSAINT (1ER NOVEMBRE) – A, B, C

Ps. 23 – Voici le peuple de ceux qui cherchent ta face

T. AELF **M.** Thomas Ospital **Éd.** ADF Musique

♩ = 58

ANTIENNE

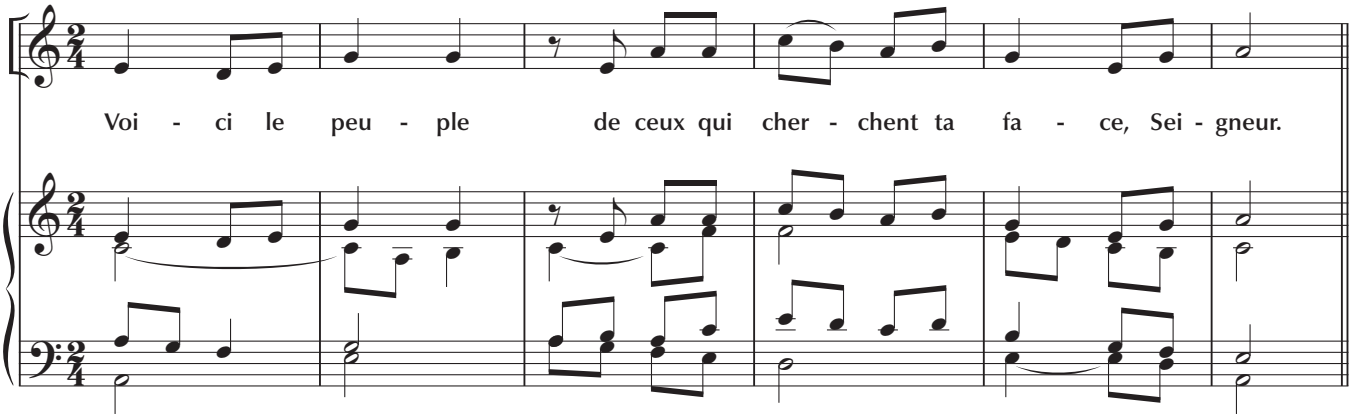

VERSETS

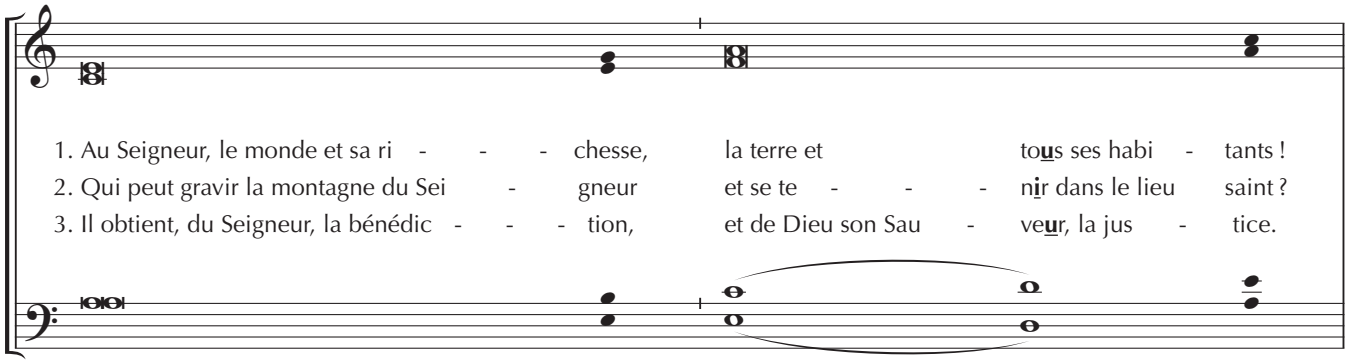

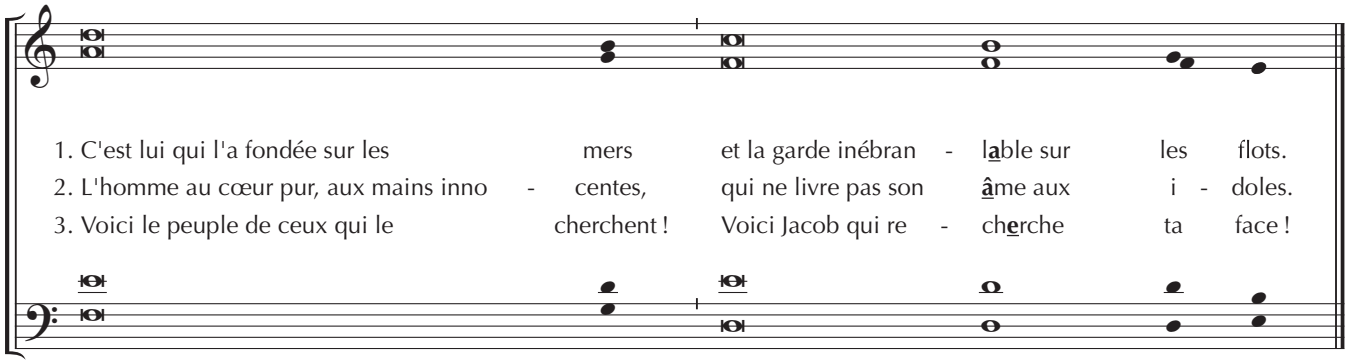

4 voix mixtes

ANTIENNE

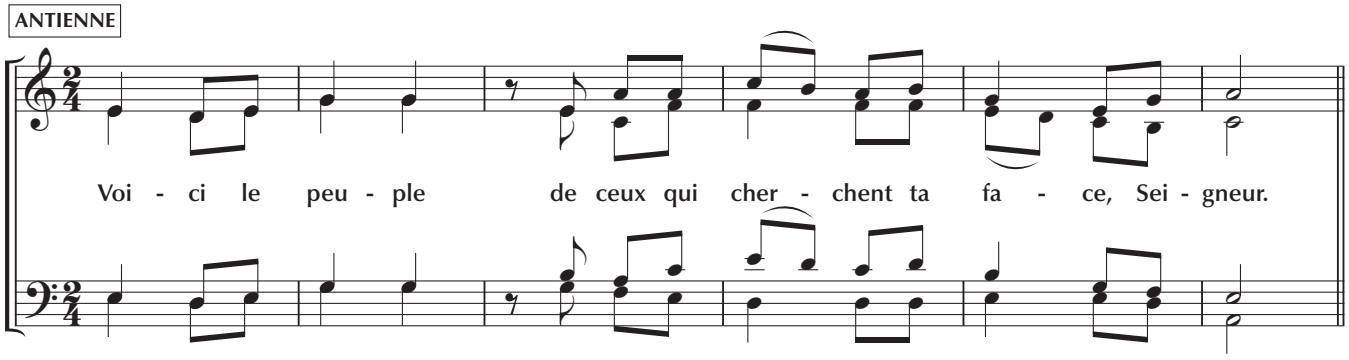

ADF – BAYARD musique
www.bayardmusique.com

Le paiement du forfait annuel au Secli autorise la reproduction privée de ce chant.
N° de fiche : 20209

TOUSSAINT (1ER NOVEMBRE) – A, B, C

Ps. 23 – Voici le peuple de ceux qui cherchent ta face

T. AELF **M.** Thomas Ospital **Éd.** ADF Musique

Refrain

VOICI LE PEUPLE DE CEUX QUI CHERCHENT TA FACE, SEIGNEUR.

1. Au Seigneur, le monde et sa richesse,
la terre et tous ses habitants !
C'est lui qui l'a fondée sur les mers
et la garde inébranlable sur les flots.

2. Qui peut gravir la montagne du Seigneur
et se tenir dans le lieu saint ?
L'homme au cœur pur, aux mains innocentes,
qui ne livre pas son âme aux idoles.

3. Il obtient, du Seigneur, la bénédiction,
et de Dieu son Sauveur, la justice.
Voici le peuple de ceux qui le cherchent !
Voici Jacob qui recherche ta face !

ADF – BAYARD musique
www.bayardmusique.com

Le paiement du forfait annuel au Secli autorise la reproduction privée de ce chant.
N° de fiche : 20209